

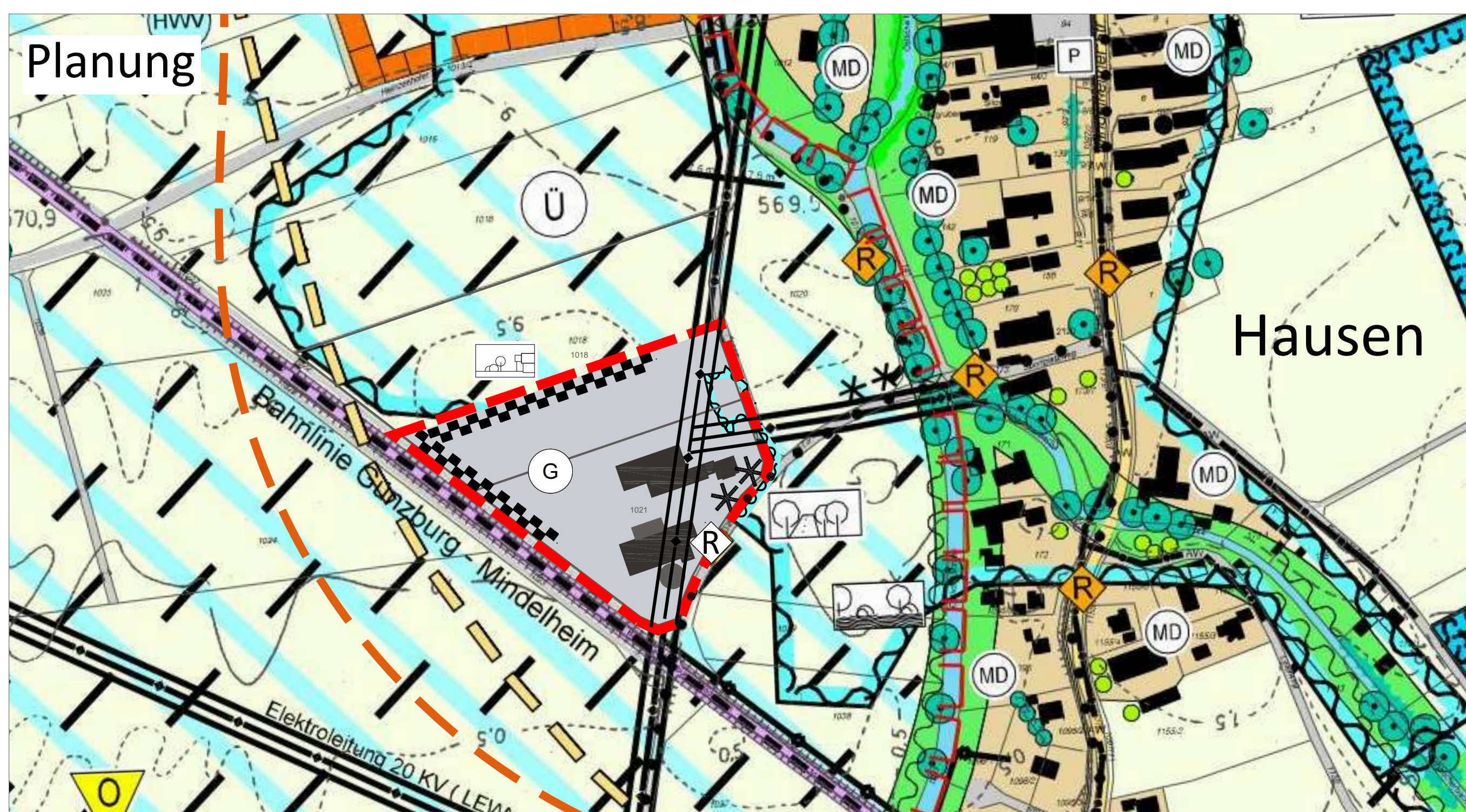

### Legende

	Änderungsbereich		Landschaftspflegerische Maßnahmen und Empfehlungen: Talbodenbereich, Offenhaltung durch standortgerechte Grünlandnutzung
	Landwirtschaftliche Fläche		Landschaftspflegerische Maßnahmen und Empfehlungen: Pflanzung von Bäumen entlang von Straßen und Wegen
	Überschwemmungsgebiet (erfahrungsgemäß)		Umgehungsstraße Hausen, geplant (Vorschlag der Gemeinde)
	Vorranggebiet für den Hochwasserabfluss und -rückhalt (Vorschlag WWA Krumbach)		Bahnlinie
	Oberirdische Elektroleitung, mit Sicherheitsabstand		Radweg, Bestand



### Legende

	Änderungsbereich		Landschaftspflegerische Maßnahmen und Empfehlungen: Talbodenbereich, Offenhaltung durch standortgerechte Grünlandnutzung - entfällt
	Gewerbliche Fläche		Vorranggebiet für den Hochwasserabfluss und -rückhalt (Vorschlag WWA Krumbach) - entfällt
	Eingrünung		
	vorläufiges Überschwemmungsgebiet HQ-100		

### Verfahrensvermerke 4. Flächennutzungsplanänderung

- Der Gemeinderat der Gemeinde Salgen hat in der Sitzung vom ..... die Aufstellung der 4. Flächennutzungsplanänderung beschlossen. Der Aufstellungsbeschluss wurde am ..... ortsüblich bekannt gemacht.
- Die frühzeitige Öffentlichkeitsbeteiligung gemäß § 3 Abs. 1 BauGB mit öffentlicher Darlegung und Anhörung für den Vorentwurf der 4. Flächennutzungsplanänderung in der Fassung vom ..... hat in der Zeit vom ..... bis ..... stattgefunden.
- Die frühzeitige Beteiligung der Behörden und sonstigen Träger öffentlicher Belange gemäß § 4 Abs. 1 BauGB für den Vorentwurf der 4. Flächennutzungsplanänderung in der Fassung vom ..... hat in der Zeit vom ..... bis ..... stattgefunden.
- Zu dem Entwurf der 4. Flächennutzungsplanänderung in der Fassung vom ..... wurden die Behörden und sonstigen Träger öffentlicher Belange gemäß § 4 Abs. 2 BauGB in der Zeit vom ..... bis ..... beteiligt.
- Der Entwurf der 4. Flächennutzungsplanänderung in der Fassung vom ..... wurde mit der Begründung gemäß § 3 Abs. 2 BauGB in der Zeit vom ..... bis ..... öffentlich ausgelegt.
- Die Gemeinde hat mit Beschluss des Gemeinderats vom ..... die 4. Flächennutzungsplanänderung in der Fassung vom ..... festgestellt.

Gemeinde Salgen, den ..... (Siegel)  
.....  
(1. Bürgermeister Roland Hämmerle)

- Das Landratsamt hat die 4. Flächennutzungsplanänderung mit Bescheid vom ..... AZ ..... gemäß § 6 BauGB genehmigt.

8. Ausgefertigt  
Gemeinde Salgen, den ..... (Siegel)  
.....  
(1. Bürgermeister Roland Hämmerle)

- Die Erteilung der Genehmigung der 4. Flächennutzungsplanänderung wurde am ..... gemäß § 6 Abs. 5 BauGB ortsüblich bekannt gemacht. Die 4. Flächennutzungsplanänderung ist damit in Kraft getreten.

Gemeinde Salgen, den ..... (Siegel)  
.....  
(1. Bürgermeister Roland Hämmerle)

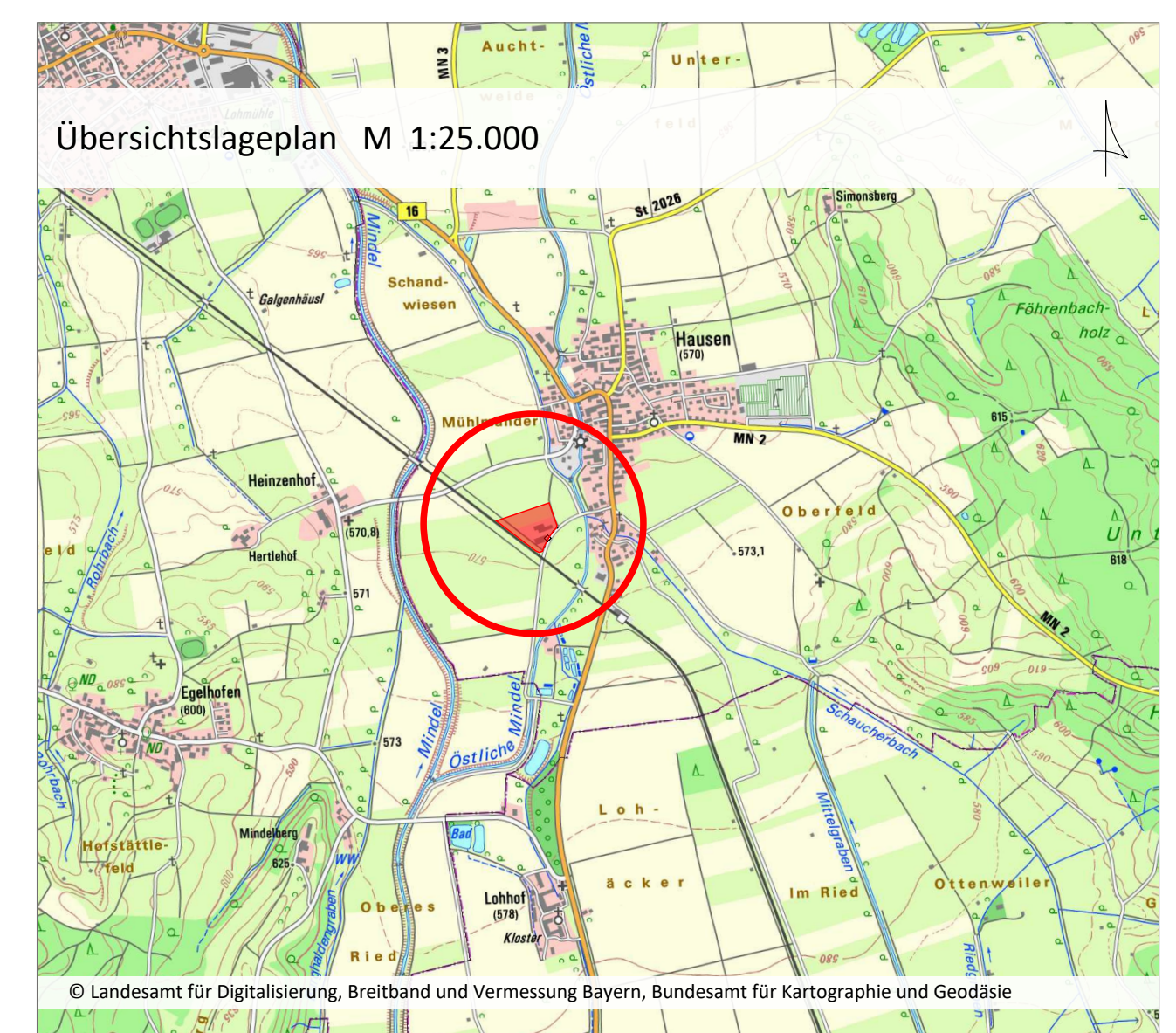

Projekt / Bauvorhaben:  
4.-te Änderung des Flächennutzungsplans  
der Gemeinde Salgen

Planbezeichnung:  
Vorentwurf  
Zeichnerischer Teil

Stand:  
24.09.2020

Auftraggeber / Bauherr:  
Gemeinde Salgen  
Johannesweg 28  
87775 Salgen

Maßstab:  
1:2.500

Projekt Nr.: 6356  
Bearbeiter/in: eob

**LARS** consult  
LARS consult Gesellschaft für Planung und Projektentwicklung mbH  
Bahnhofstraße 22 D-87700 Memmingen  
Döllgaststraße 12 D-86199 Augsburg  
Fon: +49 (0)8331 4904-0  
Fax: +49 (0)8331 4904-20

Urheberrechtlich geschützt!  
© 2020 LARS consult GmbH  
E-Mail: info@lars-consult.de  
Web: www.lars-consult.de

Koordinatensystem: ETRS89-UTM-32N  
Dateipfad: L:\6356 ..weg Hausen\01-Bauleitplanung\04-CAD\01-Vorentwurf\200903\_6356\_V\_FNP-Änderung.dwg  
Plot erstellt am: 07.09.2020  
Blattgröße: 0.58m x 0.58m = 0.34 m2